MODÈLE HP32/35

Description

Les passerelles HP32 et HP35 de Terex Hydra Plate-forme montées sur remorque offrent des plates-formes de travail et d'accès sous les ponts. Chaque modèle permet une rotation de la plate-forme de 180 degrés couvrant plus de 1 000 pieds carrés de surface d'accès sous le pont à partir d'un point fixe sur le tablier du pont. La polyvalence est accrue par l'entraînement hydrostatique qui permet la propulsion sur le pont pendant l'utilisation de la plate-forme. Tous les modèles de plate-forme Terex Hydra montées sur remorque assurent un déploiement réversible. Ces modèles utilisent le système breveté de séparation des tours (composé de bras de liaison transversale à réglage hydraulique entre la tour verticale et le sous-châssis de la table tournante). Ce système permet aux opérateurs d'ériger et d'étendre la tour et la plate-forme au-dessus des trottoirs ou tous autre barrière, sans restreindre l'accès à la plate-forme. Toutes ces caractéristiques des plates-formes Terex Hydra assurent à la fois sécurité et qualité !

info@jesna.ca

ONTARIO
QUÉBEC
MARITIMES

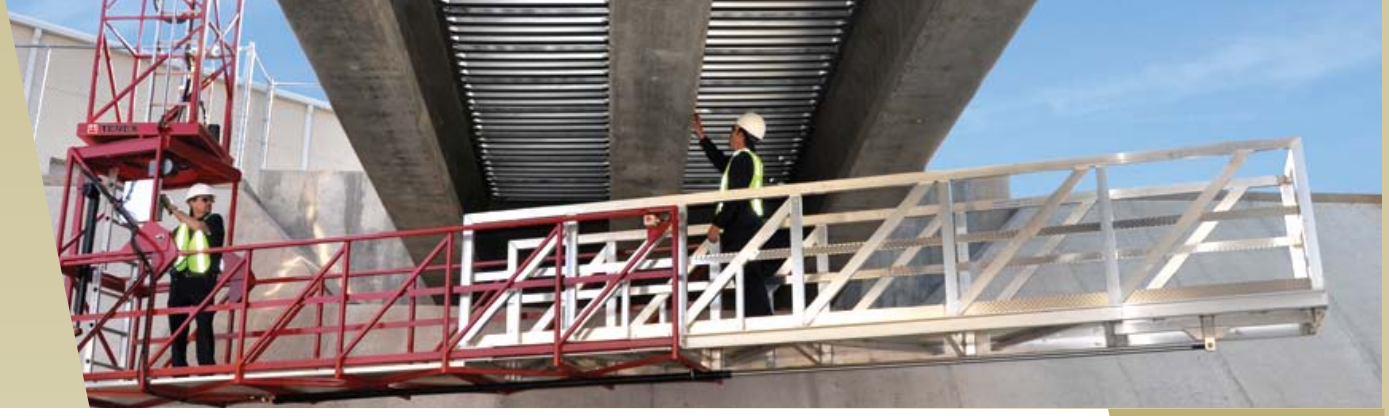

Spécifications

DIMENSIONS		HP 32/35	
		É-U	Métrique
Longueur de la plate-forme		32/35 pi	9,75/10,67 m
Largeur de la plate-forme	- I.D. Alum.	2 pi 7 po	0,78 m
	- I.D. Acier	3 pi 1 po	0,94 m
Capacité en poids de la plate-forme		1 000 lb	455 kg
Hauteur libre verticale		5 pi 9 po	1,75 m
Profondeur d'abaissement max.		18 pi 2 po	5,54 m
Rotation de la plate-forme		180°	180°
Largeur de séparation de la tour		5 pi 1 po	1,55 m
Longueur de l'unité (position de transport)		32/35 pi	9,75/10,67 m
Largeur de l'unité (position de transport)		8pi 4 po	2,54 m
Hauteur de l'unité (position de transport)		10 pi 6 po	3,20 m
Poids total (approximatif)		17 700/17 900 lb	8 046/8 346 kg
Pente maximale – 5 % (3 degrés)			
Surélévation maximale – 8 % (4,5 degrés)			
Normes de conformité - ANSI A92.8			

Caractéristiques

- Système hydraulique principal : moteur à gaz V-twin (bicylindre) de 18 CV avec ralenti automatique
- Système hydraulique auxiliaire de secours : moteur et pompe hydraulique
- Panneaux de commande hydraulique : pont, plate-forme et portatif
- Rotation de la plate-forme à 180°
- ± 5°ajustement de la tour pour la super élévation
- Système de communication à commande vocale, de la plate-forme au pont de la passerelle
- Voie unique avec déploiement en 5 minutes
- Autopropulsion par entraînement hydrostatique
- Système breveté de Séparation des Tours
- Capacité de la plate-forme de 455 km (1 000 lb)
- Freins électriques standard
- Longueur des plates-formes 32 pieds (9,75 m) ou 35 pieds (10,67 m)
- L'accès à la tour reste toujours horizontal pour la sécurité du personnel

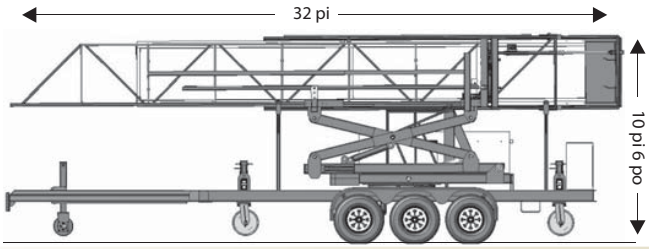

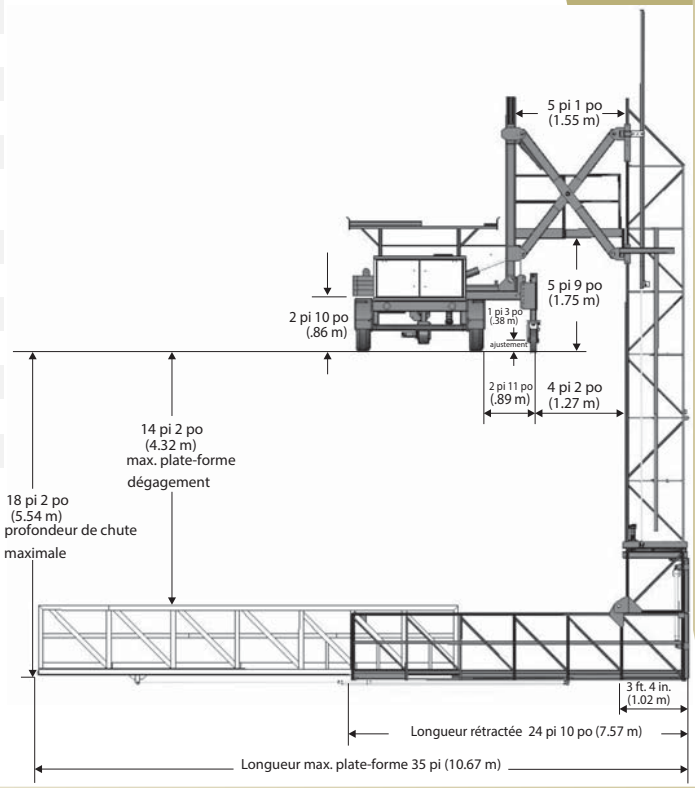

JESNA

info@jesna.ca

ONTARIO 647 694-4071
QUEBEC 877 525-9486
MARITIMES 506 300-5803